Metán :)

[Chemický vzorec: CH_4]

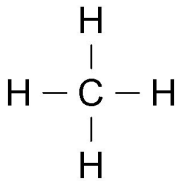

Dvojprvková zlúčenina vodíka, patrí medzi alkány.

Charakteristika: bezfarebný horľavý plyn, hlavná zložka zemného plynu. V 5-14% zmesi so vzduchom je výbušný.

Použitie: ako palivo, surovina na výrobu vodíka, benzínu a plastov.

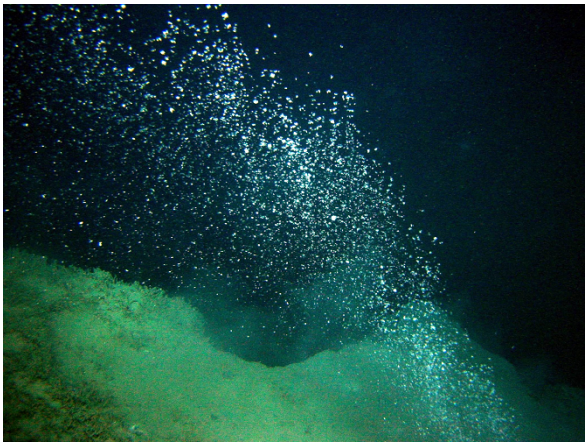

Z morského dna uniká množstvo metánu

Copyright © 2013 - 2026 Encyklopédia poznania